

# 建設・測量・点検業務向け MATRICE 300 RTK ZENMUSE P1・L1

## 個別相談会 申込受付中

※令和3年6月6日より受付開始



### ご挨拶

【Zenmuse L1&P1個別相談会のお知らせ】

DJI社よりMATRICE300RTKに搭載可能なレーザーキャナ【Zenmuse L1】が発表され、現在多数のお問い合わせを頂いております。

弊社では先日DJI JAPAN技術者立ち合いの元、弊社提携飛行場にて実機テストを行い非常に良好な計測結果を確認しました。

現在L1ならびにP1の導入をご検討の方向けに

【個別相談会】を行っております。

個別相談会の申込につきましては、弊社サイトトップページに掲載されている、【産業用ドローン導入個別相談会のご案内】のお申込み用紙をご利用ください。お申し込みお待ちしております。

### M300RTK+DRTK2

製品紹介



### 質疑応答

質問疑問にお答え致します。



NEW

新製品

### Zenmuse P1・L1

製品紹介  
最新情報

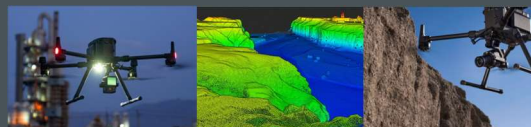

### ソフトウェア DJI TERRA

製品紹介



参加費  
無料

### MATRICE 300 RTKのご紹介

DJIの最新型業務用ドローン Matrice 300 RTK (M300 RTK) は、現代の航空システムから着想を得て設計されました。M300 RTKは、最大飛行時間55分、最先端のAI性能、6方向検知&測位技術といった機能を多数搭載。高いパフォーマンス性と抜群の信頼性に知性が加わり、全く新しい業界標準を確立します。

- ・最大飛行時間：55 min
- ・風圧抵抗：15 m/s
- ・6方向検知&測位技術
- ・最大伝送距離8km (日本)
- ・最大ペイロード2.7kg
- ・最大65,535個のウェイポイント
- ・航空機レベルの状況認識
- ・保護等級 IP45
- ・レーザー距離計(LRF)/ズーム/ワイド/サーマルカメラ※H20T搭載時

裏面が申込用紙になっています。

# 個別相談会 お申込みフォーム

## お申込み

会社名	御担当者名
住所 〒	
電話番号	FAX
メール	

1社3名様（ご担当者様含む）までご参加可能です。  
追加でご参加される場合、お名前をご記入ください。

お名前
-----

開催場所
〒980-0022 宮城県仙台市青葉区五橋2-11-1 ショーケー本館ビル7階3号室 ドローンショップ仙台内 駐車場：ショーケービル又は五橋・土樋エリアのタイムズパーキングをご利用ください。

希望日
スケジュール調整後担当者よりご連絡致します。 第三希望日までご記入ください。※平日のみ
第一希望日 :                      月                      日
第二希望日 :                      月                      日
第三希望日 :                      月                      日

お客様へのお願い
下記のコロナウイルス感染拡大防止対策にご協力お願いします。 ・手指のアルコール消毒 ・マスクの着用 ・検温

## お問合せ・事前質問

事前にお問い合わせ内容をお伺いしております。分かる範囲でご記入ください。    ご質問事項は当日担当者より回答致します。

お問合せ内容（当てはまるものに チェック✓ をつけてください） -----

- |                               |                               |                                     |                                      |
|-------------------------------|-------------------------------|-------------------------------------|--------------------------------------|
| <input type="checkbox"/> 見積依頼 | <input type="checkbox"/> 商談希望 | <input type="checkbox"/> 業務委託の相談    | <input type="checkbox"/> その他         |
| 見積内容詳細                        | 機体選択                          | <input type="checkbox"/> M300RTK    | <input type="checkbox"/> M300RTK+地上局 |
|                               | ペイロード選択                       | <input type="checkbox"/> H20 / H20T | <input type="checkbox"/> P1 / L1     |
|                               | その他                           | <input type="checkbox"/> ソフトウェア     | <input type="checkbox"/> 講習会         |
|                               |                               |                                     | <input type="checkbox"/> 要相談         |
|                               |                               |                                     | <input type="checkbox"/> お勧め一式       |

お問合わせ記入欄

---

---

---

質問事項-----

---

---

---

別セミナー希望-----

ご興味・参加ご希望のセミナーがある方はチェックを入れてください。

- Phantom4 RTK 写真測量セミナー     レーザードローン活用セミナー     DJI TERRA紹介セミナー     その他

MAIL : drone@ds-sendai.jp  
FAX : 022-224-8119

〒980-0022 仙台市青葉区五橋2-11-1  
ショーケー本館ビル7F3号室  
ドローンショップ仙台  
TEL : 022-224-8118  
担当者：上野（ウワノ）

